ASFALT!CANALIZARE!Incalz. pard!Beci!Vila 4 camere,430 mp teren,Tomesti

Cod anunț: 2982 | Tomesti, Tomesti

160 000 €

Camere: 4	Suprafață utilă: 110 m²
Suprafață teren: 430 m²	An construcție: -

Descriere

Va propunem spre vanzare o vila cu 4 camere, in Tomesti, la asfalt, racordata la toate utilitatile, inclusiv canalizare, cu o fundatie din beton si zidarie din caramida, avand o suprafata utila de 110 mp si teren aferent constructiei de 430 mp, compartimentata astfel:

DEMISOL: Beci

Parter: living cu iesire pe terasa, bucatarie, hol, baie

Etaj: 3 dormitoare, balcon, hol, baie

Casa se preda 'la cheie', cu toate dotarile si finisajele incluse:

-centrala termica pe gaz

-gresie, faianta, parchet, usi

-tamplarie PVC cu geam termopan

-termosistem 10 cm

-bai echipate complet

-incalzire in pardoseala

Alte facilitati:

-cablu TV

-fibra optica

-internet

-telefonie

-clasa energetica B

Se accepta credit Noua Casa / Ipotecar.

Fotografii

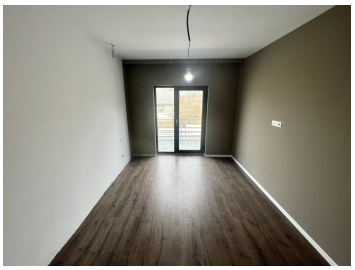

Partener Imobiliare
Telefon / WhatsApp: 0720899810
E-mail: partener.imobiliare@yahoo.com
Vezi anunțul pe site